

15.	Ostale neproizvodne usluge	3.000,00	3.000,00	100%
16.	Usluge advokata	2.500,00	2.500,00	100%
17.	Troškovi goriva i sl. putovanja	2.000,00	3.000,00	150%
18.	Izdaci za električnu energiju	20.000,00	25.000,00	125%
19.	Troškovi grijanja	20.000,00	30.000,00	150%
20.	Troškovi vode i kanalizacije	2.000,00	2.000,00	100%
21.	Troškovi telefona	4.000,00	4.000,00	100%
22.	Troškovi intemeta	1.000,00	1.000,00	100%
23.	Reprezentacija	1.000,00	1.000,00	100%
24.	Troškovi bankarskih usluga, pošta i platnog prometa	1.000,00	3.000,00	300%
25.	Ugovorene usluge, iznajmljivanje imovine i opreme	1.000,00	1.000,00	100%
26.	Otpis sitnog inventara	300,00	1.000,00	333%
27.	Ostale taxe, kamate i slično	500,00	1.000,00	200%
28.	Troškovi oglašavanja	500,00	2.000,00	400%
29.	Izdaci tekućeg održavanja	1.000,00	4.000,00	400%
30.	Usluge opravke i održavanje	1.000,00	3.000,00	300%
31.	Naknada za dozvolu RAK	3.500,00	3.500,00	100%
32.	Kapitalna ulaganja (rekonstrukcija grijanja)	11.000,00	50.000,00	455%
33.	Projekti kulture i sporta	4.000,00	5.000,00	125%
34.	Troškovi (iznajm. imovine, oprema za repetitore Perun i Nišići)	16.000,00	16.000,00	100%
35.	Tehnička oprema za radio emitovanje	/	13.000,00	-
36.	Nabavka automobila	/	25.000,00	-
37.	Izrada projektne dokumentacije kino sala		15.000,00	-
	UKUPNO	400.800,00	545.000,00	73%

		2016.	2017.
	I. PRIHODI	402.000,00	545.000,00
	II. RASHODI	400.800,00	545.000,00
	RAZLIKA	1.200,00	0,00

Na osnovu člana 6. i člana 56. Zakona o prostornom uređenju ("Službene novine Kantona Sarajevo", br. 7/05), člana 6. Odluke o građevinskom zemljištu Općine Ilijaš ("Službene novine Kantona Sarajevo", br. 3/14, 1/15, 5/15, 24/16), člana 23. i 55. Statuta Općine Ilijaš ("Službene novine Kantona Sarajevo", br. 20/09), Općinsko vijeće Ilijaš, na sjednici održanoj dana 29.06. 2017. godine, donijelo je

ODLUKU

O UTVRĐIVANJU NOVOG GRAĐEVINSKOG ZEMLJIŠTA I PLANA PARCELACIJE ZA IZGRADNJU APARTMANSKOG NASELJA LJUBNIĆI II

Član 1.

Ovom Odlukom utvrđuje se novo građevinsko zemljište za izgradnju apartmanskog naselja u Ljubničima i Plan parcelacije zemljišta (Elaborat ažurna geodetska situacija - parcelizacija).

Član 2.

Lokacija apartmanskog naselja obuhvata parcele na lokaciji Ljubnića označene kao k.č. br. 1008, 1009, 1010/1, 1010/2, 1012 K.O. Ljubnići Lokalitet je nepravilnog oblika, po dužoj strani orijentisan u smjeru sjeverozapad-jugoistok. Ukupna površina obuhvata iznosi 11,095 ha (11.095,00 m²).

Apartmentansko naselje Ljubnići se sastoji od:

PROSTOR NASELJA rezidencijalno-rekreativnog karaktera
..... P=9.536,00 m²
koje čine:

- 16 parcela površine cca 250-1070 m² sa 16 Individualnih objekata riješenih u tri tipa, modernijeg izražajnog stila, čije su površine 80-160 m², maksimalne spratnosti dvije etaže;

ZONA ODMORA I ZABAVE

koju čine parkovske površine, staze, dječije igralište i mobilijar, a rješava se u sklopu parcela

SAOBRAČAJNICA

P=1559,00 m²
širine profila kolske saobraćajnice P 4,0-5,0 m sa jednostranim ili dvostranim trotoarima širine 1,0 m.

Član 3.

Sastavni dio ove Odluke je Grafički prilog Elaborat ažurna geodetska situacija - parcelizacija.

Član 4.

Ova Odluka stupa na snagu danom objavljivanja u "Službenim novinama Kantona Sarajevo".

Broj 01/1-02-1506-8/17
29. juna 2017. godine
Ilijaš

Predsjedavajući
Općinskog vijeća
Mahir Dević, s. r.

PRIJEDLOG PARCELACIJE

Broj plana: VISOKO 39, 40
Opština: ILIJAŠ

OSNOVNE PARCELE BR.	NOVE PARCELE BR.	NAPOMENA	
1008	P1	423m ²	
	P2	467m ²	
	P3	466m ²	
	P4	454m ²	Uputar u ime osnivača 1008
1009	P4A	15m ²	
	P5	310m ²	
	P5A	163m ²	Uputar u ime osnivača 1009
	P6	254m ²	
	P6A	220m ²	
	P7	250m ²	
	P7A	224m ²	Uputar u ime osnivača 1009
1010/1	P8	283m ²	
	P8A	221m ²	
	P9	574m	
	P10	559m ²	
	P11	1076m ²	
	P12	1070m ²	
	P13	1046m ²	
	P14	488m ²	
1012	P15	486m	
	P16	487m ²	
	P17	1559m ²	
		11095m ²	11095m ²

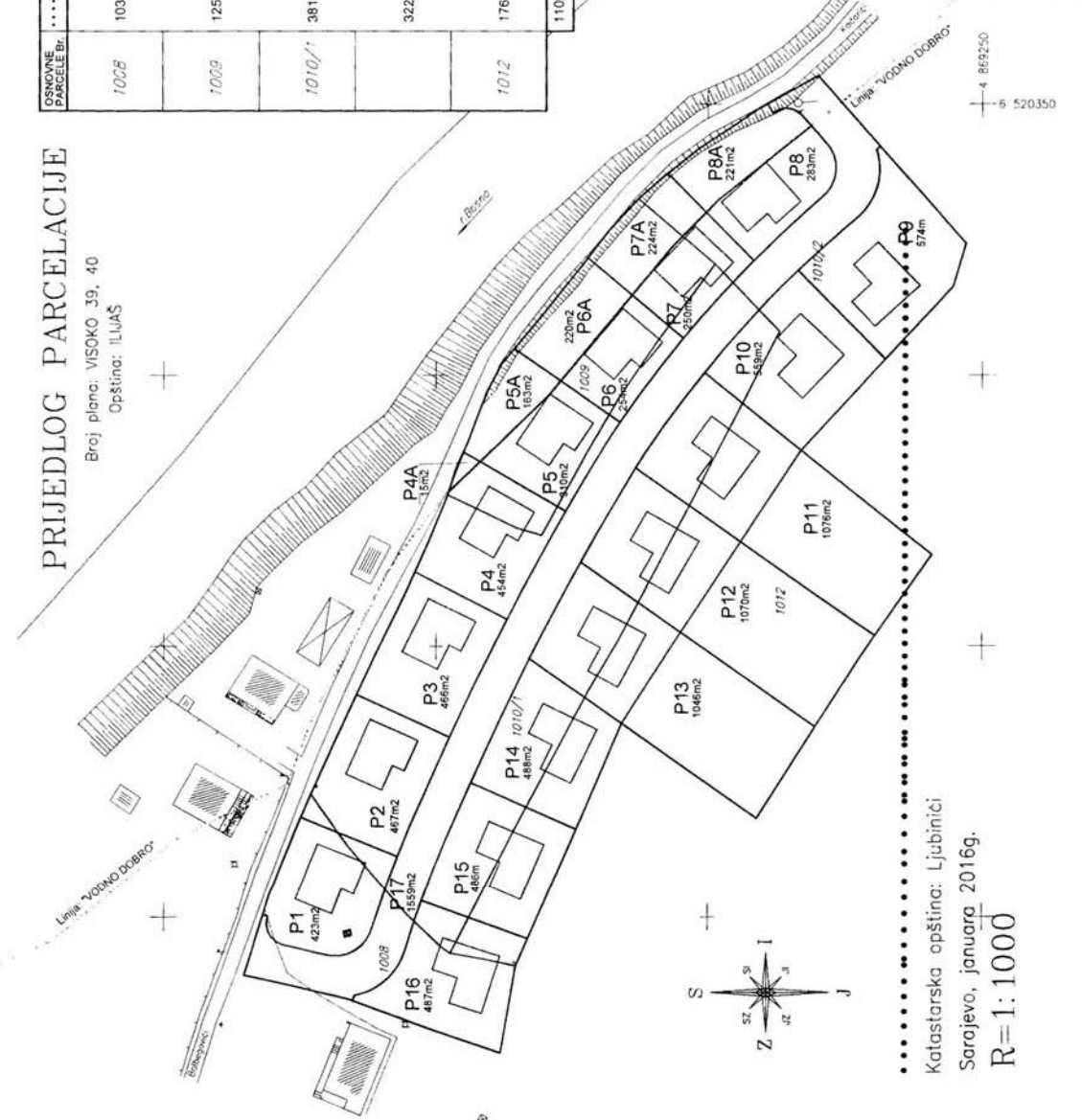

Agencija "GEOM" Sarajevo
za obavljanje poslova
Goruša br.8 Sarajevo

IZRADIO:

Jaganjac Nedžad geom.
mob. 061-219-492
tel. 033-214-112

Katastarska opština: Ljubinici
Sarajevo, januara 2016g.
R=1:1000