

službe Općinskog vijeća, izvršiti detaljan pregled Sale. Odmah nakon završetka korištenja Sale iste osobe će ponovo pregledati istu, te konstatovati postojanje eventualne štete o kojoj će odmah sačiniti Zapisnik.

- (2) Korisnici Sale dužni su nadoknaditi eventualno učinjenu štetu na opremi, namještaju ili bilo kojem drugom dijelu Sale koja je nastala u vrijeme njenog korištenja.
- (3) O nastanku štete odgovorna osoba ispred organizatora izvijestit će nadležnu Službu Općinskog vijeća putem Zapisnika, kojim se utvrdila eventualna šteta, počinitelj nastale štete, odnosno način otklanjanja iste, a potom će se zatražiti naknada nastale štete koju su korisnici Sale dužni podmiriti u roku od osam (8) dana od dana njenog prouzrokovanja.

Član 10.

- (1) U slučaju većih kršenja kućnog reda, javnog reda i mira, morala, (na osnovu procjene odgovornog lica) može biti prekinuta trenutna aktivnost korisnika, od strane nadležnih organa.
- (2) Svim korisnicima usluga, kao i ostalim posjetiocima je zabranjeno unošenje oružja, propagandnih materijala, zastava i drugih rekvizita, kojima se propagira, promovira ili vrijeđa bilo koja nacija, država, republika, politička grupacija, određena društvena grupa ili pojedinci.
- (3) Svim korisnicima i posjetiocima Sale je zabranjeno lijepljenje/kačenje/postavljanje/ i slično rekvizita pomenutih u gornjoj stavki, osim uz posebnu pismenu dozvolu. Takođe je zabranjeno bilo kakvo uklanjanje/pomjeranje ma kojeg obilježja Općine Stari Grad Sarajevo.
- (4) Za svako eventualno narušavanje javnog reda i mira, a koje nije tretirano ovom odlukom, primjenjivati će se odredbe Zakona o javnom okupljanju ("Službene novine Kantona Sarajevo", broj 32/09).

IV. PRELAZNE I ZAVRŠNE ODREDBE

Član 11.

Ova Odluka može se mijenjati samo na način i u postupku po kojem je donesena.

Član 12.

Ova Odluka stupa na snagu danom objave na Oglasnoj tabli Općine Stari Grad Sarajevo, a naknadno će biti objavljena u "Službenim novinama Kantona Sarajevo".

Broj 02-49-437/14
Septembar, 2014. godine
Sarajevo

Predsjedavajući
Općinskog vijeća
Stari Grad Sarajevo
Vedran Dodik, s. r.

Stavljeno na Oglasnu tablu Općine Stari Grad Sarajevo,
16.10.2014. godine, a skinuto 23.10.2014. godine.

Općinski načelnik

Na osnovu člana 46. Zakona o prostornom uređenju Kantona Sarajevo ("Službene novine Kantona Sarajevo", br. 7/05) i člana 35. Statuta Općine Stari Grad ("Službene novine Kantona Sarajevo", br. 20/13), načelnik Općine Stari Grad, dana 27.11.2014. godine, verificovao je i donio

ODLUKU

O KOREKCIJI REGULACIONOG PLANA "LOGAVINA"

Član 1.

Usvaja se korekcija Regulacionog plana "Logavina" (u daljem tekstu: korekcija Plana).

Član 2.

Korekcijom Plana je ispravljena greška nastala prilikom snimanja i ažuriranja geodetske podloge, koja se odnosi na parcelu k.č. 2041 K.O. Sarajevo III, a prikazana je na grafičkom prilogu br. 2.

Član 3.

Korekcija Plana sastoji se iz tekstualnog dijela i 2 grafička priloga koji su predmet korekcije.

Tekstualni dio i grafički prilozi korekcije Plana su sastavni dio Regulacionog plana "Logavina" ("Službene novine Kantona Sarajevo", broj 24/11).

Član 4.

Po jedan primjerak ovjerene korekcije Plana (tekstualni dio i grafički prilog) nalazi se na stalnom javnom uvidu i čuva se u Službi dokumentacije Općine Centar, Zavoda za planiranje razvoja Kantona Sarajevo, Gradske uprave i Ministarstva prostornog uređenja i komunalnih poslova Kantona Sarajevo.

Član 5.

Ova odluka stupa na snagu osmog dana od dana objavljivanja u "Službenim novinama Kantona Sarajevo".

Broj 01-05-2-1896/14
27. novembra 2014. godine

Načelnik
Općine Stari Grad
Mr. Ibrahim Hadžibajrić, s. r.

ZAVOD ZA PLANIRANJE RAZVOJA KANTONA SARAJEVO

KOREKCIJA REGULACIONOG PLANA "LOGAVINA"

Direktor
Hamdija Efendić, dipl. ing. grad.
Sarajevo, maj 2014. godine

NOSILAC PRIPREME
PLANA:

Načelnik
Općine Stari Grad

NOSILAC IZRADE
PLANA:

ZAVOD ZA PLANIRANJE
RAZVOJA KANTONA
SARAJEVO

KOORDINATOR SEKTORA Stanislava Marinović, d.i.a. s. r.
ZA DETALJNU PLANSKU
DOKUMENTACIJU

URBANIZAM: Hodžić Jasminka, dipl. ing. arh., s. r.

GEODEZIJA: Mr. sci. Jasmin Taletović, dipl. ing.
arch., s. r.

UVOD

Regulacioni plan "Logavina" je usvojen i objavljen u "Službenim novinama Kantona Sarajeva", br. 24/11.

U skladu sa odredbama člana 46. Zakona o prostornom uređenju ("Službene novine Kantona Sarajevo", broj 7/05) Načelnik Općine Stari Grad je pokrenuo inicijativu za korekciju Regulacionog plana "Logavina" (akt broj 01-05-901/14. od

12.05.2014. g.), u cilju ispravke greške nastale prilikom snimanja i ažuriranja geodetske podloge.

REGULACIONI PLAN PROSTORNE CJELINE "LOGAVINA"

Prostor obuhvaćen ovim Planom se nalazi u centralnom dijelu administrativne teritorije Općine Stari Grad, odnosno na južnoj strani sarajevskih stambenih zona, mahala. Granica obuhvata vodi ulicama Josipa Štadlera, Muse Čazima Čatića, područjem uz Čadordžin potok, granicom kompleksa bivše tvornice kožne galanterije KTK Visoko, te nizbrdo ulicom Logavina ponovo do raskršća sa ulicom J. Štadlera. Dato područje predstavlja takođe saobraćajno prolaznu i sadržajno i vizuelno prelaznu zonu između gradnje gradskog jezgra i padinskih naselja u pravcu sjever - jug; po drugom pravcu istok-zapad, između gradnje starijeg osmanskog i mlađeg austro-ugarskog perioda.

Za prostorno uređenje područja Logavina postavljeni su opšti i posebni ciljevi ustanovljeni "Programom rekonstrukcije sarajevskih mahala" a potvrđeni svim kasnijim razvojnim

dokumentima, zaključno Prostornim planom Kantona Sarajevo za period 2003-2023. godine, odnosno Studijom "Kulturno-historijsko i prirodno naslijeđe Kantona Sarajevo".

Prirodni i stvoreni uslovi, kao i planom višeg reda utvrđena planska opredjeljenja i usmjerenja, uslovi su formiranje sljedećih namjena prostora, odnosno prostorno funkcionalnih cjelina u okviru prostora tretiranog ovim planom:

- Stambeno-poslovne zone 0,25 ha
- Zona stanovanja 12,95 ha
- Zona društvene infrastrukture 1,12ha
- Gradski autoput 0,58 ha
- Saobraćajne površine 2,07 ha

Površina razmatranog prostora je 16,97 ha.

KOREKCIJA REGULACIONOG PLANA "LOGAVINA"

Korekcijom Plana je ispravljena greška nastala prilikom snimanja i ažuriranja geodetske podloge, koja se odnosi na parcelu k.č. 2041 K.O. Sarajevo III, a prikazana je na grafičkom prilogu br. 2.

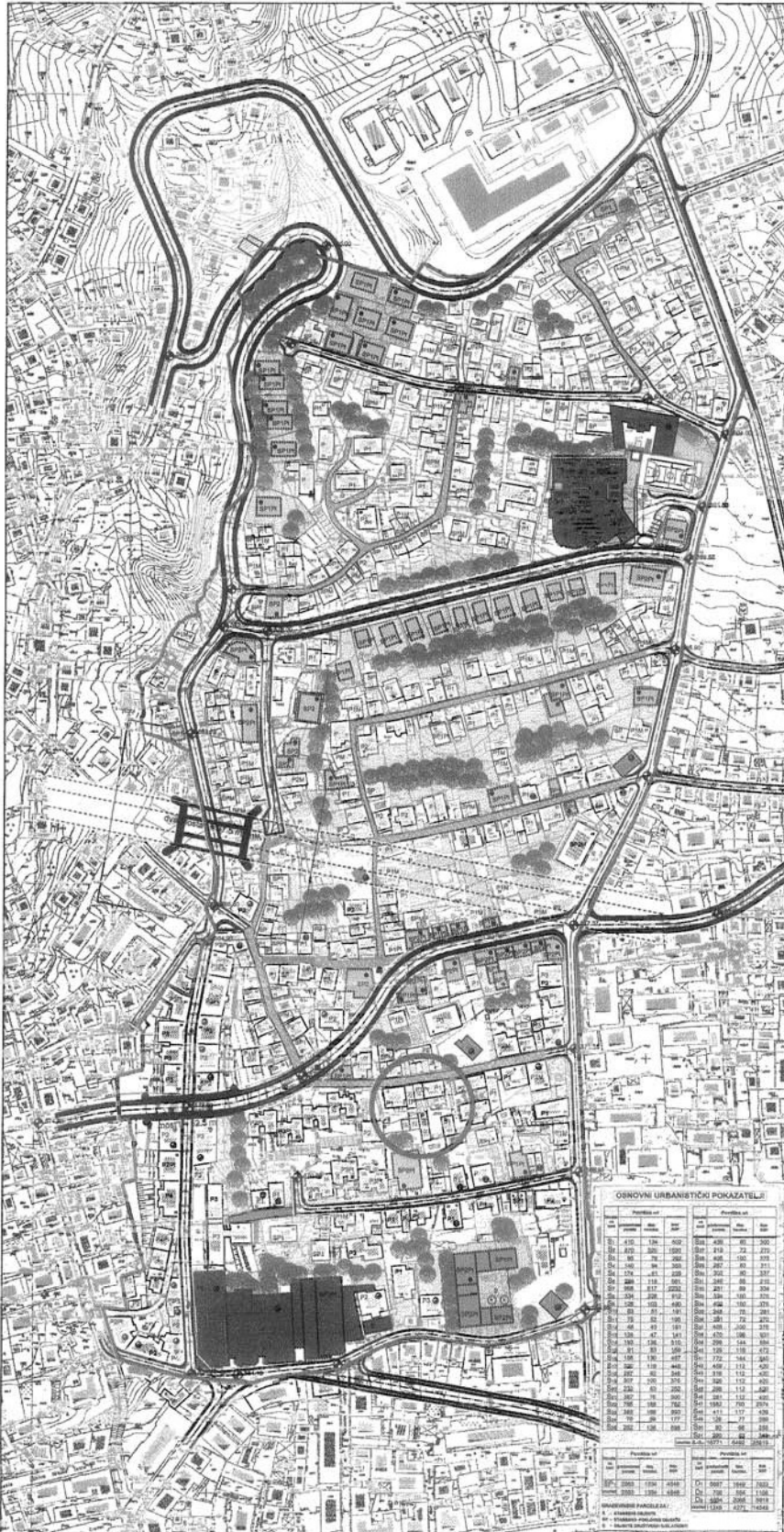

**REGULACIONI PLAN
"LOGAVINA" M 1:1000**



URBANISTIČKO RJEŠENJE
RAZMJJEŠTAJ OBJEKATA SA NAMJENOM I SPRATNOSĆU

LEGENDA :

- GRANICA OBUHVATA
- REGULACIONA LINIJA (planirana parcelacija)
- GRADEVINSKA LINIJA
- REGULACIONA LINIJA SAOBRAĆAČNICE
- LINIJA ZAŠTITNOG POJASA SAOBRAĆAČNICE
- GRADEVINSKA LINIJA- završnih etaža, podzemnih etaža, terasa ili terasa

PLANIRANI OBJEKTI I NAMJENA:

- SP1 SPRATNOST OBJEKTA
- STAMBENI OBJEKTI
- STAMBENO-POSLOVNI OBJEKTI
- DRUŠTVENE DJELATNOSTI
- VJERSKI OBJEKTI

POSTOJEĆI OBJEKTI I INTERVENCIJE

- SP1 mogućnost eventualne rekonstrukcije, dogradnje, nadogradnje ili nove izgradnje prema Odluci o provođenju plana
 - SP1 rekonstrukcija, dogradnja, nadogradnja, reštauriranje ili nova izgradnja kao završena građevinskog fonda sa savremenim pristup obilježavajući jedinstvenost tipa
- Intervencije na postojećim objektima sa obavezno pribavljanja mišljenja Kantonalnog zavoda za zaštitu kulturno-historijskog i prirodnog naslijeđa:
- SP1 sanacija i rekonstrukcija u cilju očuvanja autentičnog lica objekta sa VAIV i dio sa AAIV saštitom
 - SP1 rekonstrukcija, reštauriranje, dogradnja objekata sa AAIV i dio AAIV saštitom sa mogućnošću objektivne evaluacije i dodatne odnose odnosa u historijskom ambijentu prikladan autentičnom lica ili sa savremenim pristup u obilježavanju jedinstvenosti tipa pobuđujući ambijentalnu vrijednost

Intervencije na postojećim objektima u odnosu na ograničenja u prostoru

- B OBJEKTI NA PLANIRANOJ JAVNOJ SAOBRAĆAČNICI
Prema Odluci o provođenju plana
- OBJEKTI NA TRASI GRAĐEVNOG AUTOPUTA
(Prema Odluci o provođenju plana)
- OBJEKTI KOJI SE NALAZE NA PLOČNIKU I U ZONI
PRIJEDNOVI NA PLANIRANIM REKONSTRUKCIJAMA
RAZDOVLJA - KOD REKONSTRUKCIJE I OGRANIČEN
ZAMJENJENI PLANIRANI OBJEKTI NA REGULACIONOJ
LINJI

UREĐENO ZELENILO, SPORT I REKREACIJA:

- ZELENE POVRŠINE UZ INDIVIDUALNE, KOLEKTIVNE
STAMBENE I JAVNE OBJEKTE
- ZELENE POVRŠINE OKO VJERSKIH OBJEKATA
- UREĐENE POVRŠINE U OKVIRU GRAĐEVINSKE PARCELE

**SAOBRAĆAČNA I KOMUNALNA INFRASTRUKTURA SA
OGRAĐENIMA U PRISTONU:**

- SAOBRAĆAČNE POVRŠINE
- TRASA GRAĐEVNOG AUTOPUTA

KOREKCIJA

OSNOVNI URBANISTIČKI POKAZATELJI

Parcela br.	Površina m ²		Površina m ²			
	ukupna	izgrađena	ukupna	izgrađena		
SP1 115	136	629	304	80	200	
SP1 120	300	1500	318	72	270	
SP1 121	36	79	264	408	100	318
SP1 122	100	300	282	82	270	
SP1 123	174	41	208	202	80	287
SP1 124	212	501	251	160	82	270
SP1 125	288	817	2224	241	88	204
SP1 126	234	234	516	50	100	270
SP1 127	126	103	430	304	136	270
SP1 128	36	82	138	308	72	270
SP1 129	36	82	138	308	72	270
SP1 130	36	82	138	308	72	270
SP1 131	36	82	138	308	72	270
SP1 132	136	47	141	420	100	301
SP1 133	136	47	141	420	100	301
SP1 134	136	47	141	420	100	301
SP1 135	136	47	141	420	100	301
SP1 136	136	47	141	420	100	301
SP1 137	136	47	141	420	100	301
SP1 138	136	47	141	420	100	301
SP1 139	136	47	141	420	100	301
SP1 140	136	47	141	420	100	301
SP1 141	136	47	141	420	100	301
SP1 142	136	47	141	420	100	301
SP1 143	136	47	141	420	100	301
SP1 144	136	47	141	420	100	301
SP1 145	136	47	141	420	100	301
SP1 146	136	47	141	420	100	301
SP1 147	136	47	141	420	100	301
SP1 148	136	47	141	420	100	301
SP1 149	136	47	141	420	100	301
SP1 150	136	47	141	420	100	301
SP1 151	136	47	141	420	100	301
SP1 152	136	47	141	420	100	301
SP1 153	136	47	141	420	100	301
SP1 154	136	47	141	420	100	301
SP1 155	136	47	141	420	100	301
SP1 156	136	47	141	420	100	301
SP1 157	136	47	141	420	100	301
SP1 158	136	47	141	420	100	301
SP1 159	136	47	141	420	100	301
SP1 160	136	47	141	420	100	301
SP1 161	136	47	141	420	100	301
SP1 162	136	47	141	420	100	301
SP1 163	136	47	141	420	100	301
SP1 164	136	47	141	420	100	301
SP1 165	136	47	141	420	100	301
SP1 166	136	47	141	420	100	301
SP1 167	136	47	141	420	100	301
SP1 168	136	47	141	420	100	301
SP1 169	136	47	141	420	100	301
SP1 170	136	47	141	420	100	301
SP1 171	136	47	141	420	100	301
SP1 172	136	47	141	420	100	301
SP1 173	136	47	141	420	100	301
SP1 174	136	47	141	420	100	301
SP1 175	136	47	141	420	100	301
SP1 176	136	47	141	420	100	301
SP1 177	136	47	141	420	100	301
SP1 178	136	47	141	420	100	301
SP1 179	136	47	141	420	100	301
SP1 180	136	47	141	420	100	301
SP1 181	136	47	141	420	100	301
SP1 182	136	47	141	420	100	301
SP1 183	136	47	141	420	100	301
SP1 184	136	47	141	420	100	301
SP1 185	136	47	141	420	100	301
SP1 186	136	47	141	420	100	301
SP1 187	136	47	141	420	100	301
SP1 188	136	47	141	420	100	301
SP1 189	136	47	141	420	100	301
SP1 190	136	47	141	420	100	301
SP1 191	136	47	141	420	100	301
SP1 192	136	47	141	420	100	301
SP1 193	136	47	141	420	100	301
SP1 194	136	47	141	420	100	301
SP1 195	136	47	141	420	100	301
SP1 196	136	47	141	420	100	301
SP1 197	136	47	141	420	100	301
SP1 198	136	47	141	420	100	301
SP1 199	136	47	141	420	100	301
SP1 200	136	47	141	420	100	301

ZAVOD ZA PLANIRANJE RAZVOJA KANTONA SARAJEVO

PROJEKTOVALAC "PROJEKTOVANJE I URBANIZAM"	POSREDOVANJE BIRNA IZABIRANJE d.o.o. eg. an. POSREDOVANJE d.o.o. eg. an.
TIP URBANIZAM	MAŠTAR JAVNA AGENCIJA za usluge
SKALA 1:1000	PROJEKTOVANJE M 1:1000
BRANILAC URBANISTIČKI RJEŠENJE KANTONALNOG ZAVODA ZA PLANIRANJE RAZVOJA KANTONA SARAJEVO POSREDOVANJE BIRNA IZABIRANJE d.o.o. eg. an.	REDAKCIJA M 1:1000
PROJEKTOVANJE M 1:1000	SPISAK JULIJ 2011.
BRANILAC M 1:1000	LIST BR. 1

